

Reha - Qualitätssicherung der Deutschen Rentenversicherung

Rehabilitandenbefragung Somatik stationär Bericht 2010

- Bericht zur Reha-Qualitätssicherung
- Abschluss der Rehabilitation im August 2008 bis Januar 2010
- Reha-Zentrum Bad Gögging Abt. III

Ansprechpartner im Bereich 0430 – Reha-Qualitätssicherung, Epidemiologie und Statistik:

Dr. Teresia Widera

Tel.: 030 865-39343
Mail: dr.teresia.widera@drv-bund.de

Anke Mitschele

Tel.: 030 865-33285
Mail: anke.mitschele@drv-bund.de

Sekretariat

Tel.: 030 865-32219/-32827
Mail: 030 865-27482



Deutsche
Rentenversicherung
Rehabilitation -
mit Sicherheit Qualität

E.6595. Q: 70337 R: 85134 F: 70

D Einrichtungenbezogene Ergebnisse

D - 1 Zusammenfassende Ergebnisse

Rehabilitandenbefragung RXD 2008/2_2009/1_2009/2

Einrichtung:

Neustadt a. d. Donau - Reha-Zentrum Bad Gögging
Abt. III

Anzahl der Fälle in der Einrichtung: 233

Vergleichsgruppe:

Internistische Reha-Einrichtungen

Anzahl der Einrichtungen in der Vergleichsgruppe: 45

Anzahl der Fälle in der Vergleichsgruppe: 7.128

Auf der linken Seite jedes Blattes finden Sie Angaben zur Signifikanz. Es gibt verschiedene Zeichen, die im Folgenden erläutert werden:

- | | |
|----|---|
| + | das Ergebnis der Reha-Einrichtung ist signifikant besser als das der Vergleichsgruppe |
| - | das Ergebnis der Reha-Einrichtung ist signifikant schlechter als das der Vergleichsgruppe |
| * | es besteht eine signifikante Abweichung zur Vgl.-Gruppe, deren Richtung aber nicht bewertet werden kann |
| .. | es gibt nicht genügend Fälle, um eine Signifikanz zu bestimmen |

Neustadt a. d. Donau - Reha-Zentrum Bad Gögging
 Abt. III
 Vergleichsgruppe: Internistische Reha-Einrichtungen

Qualitätsprofil Rehabilitandenbefragung

	Fallzahlen	
Qualitätspunkte Rehabilitandenzufriedenheit (adjustiert)	81	221
Qualitätspunkte Subjektiver Behandlungserfolg (adjustiert)	78	218

Verteilung der Qualitätspunkte Rehabilitandenzufriedenheit (adjustiert) innerhalb der Vergleichsgruppe

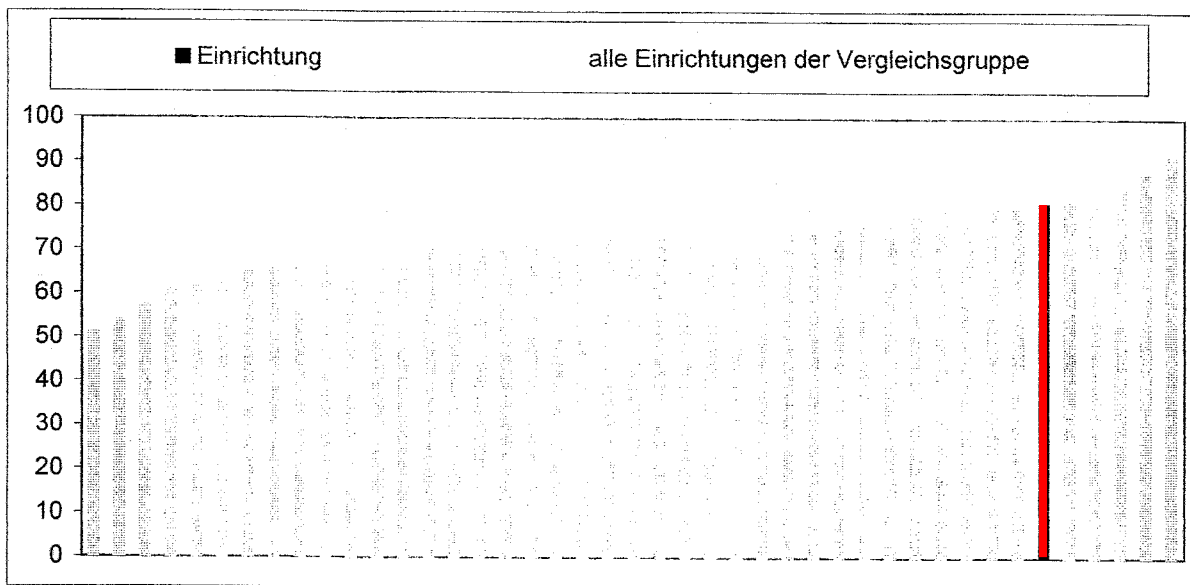

Verteilung der Qualitätspunkte Subjektiver Behandlungserfolg (adjustiert) innerhalb der Vergleichsgruppe

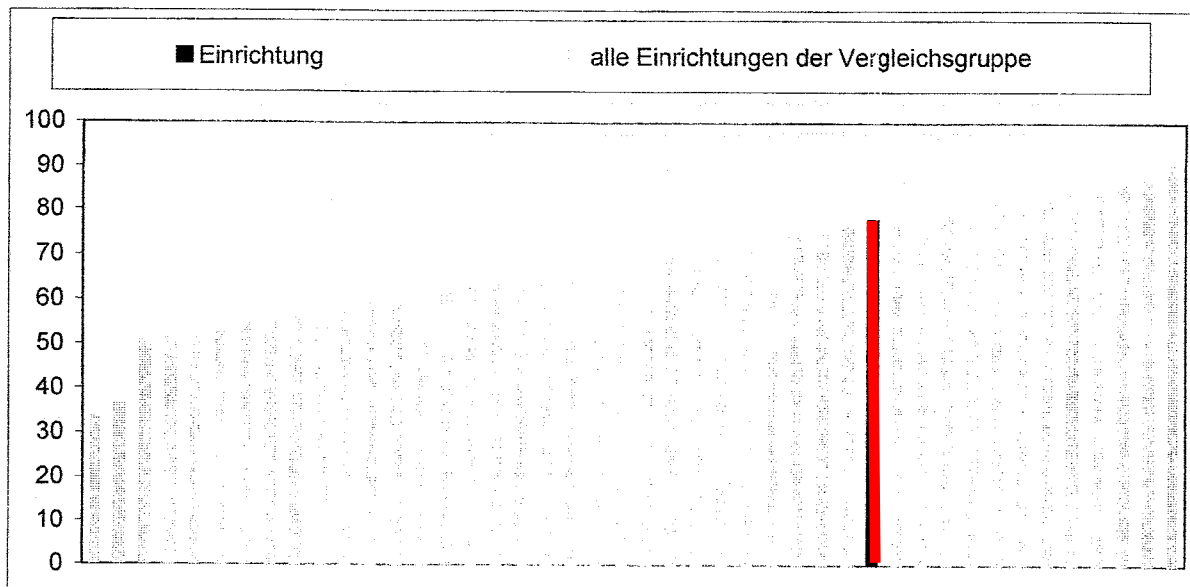

Neustadt a. d. Donau - Reha-Zentrum Bad Gögging
 Abt. III
 Vergleichsgruppe: Internistische Reha-Einrichtungen

Zufriedenheit mit der Rehabilitation aus Patientensicht

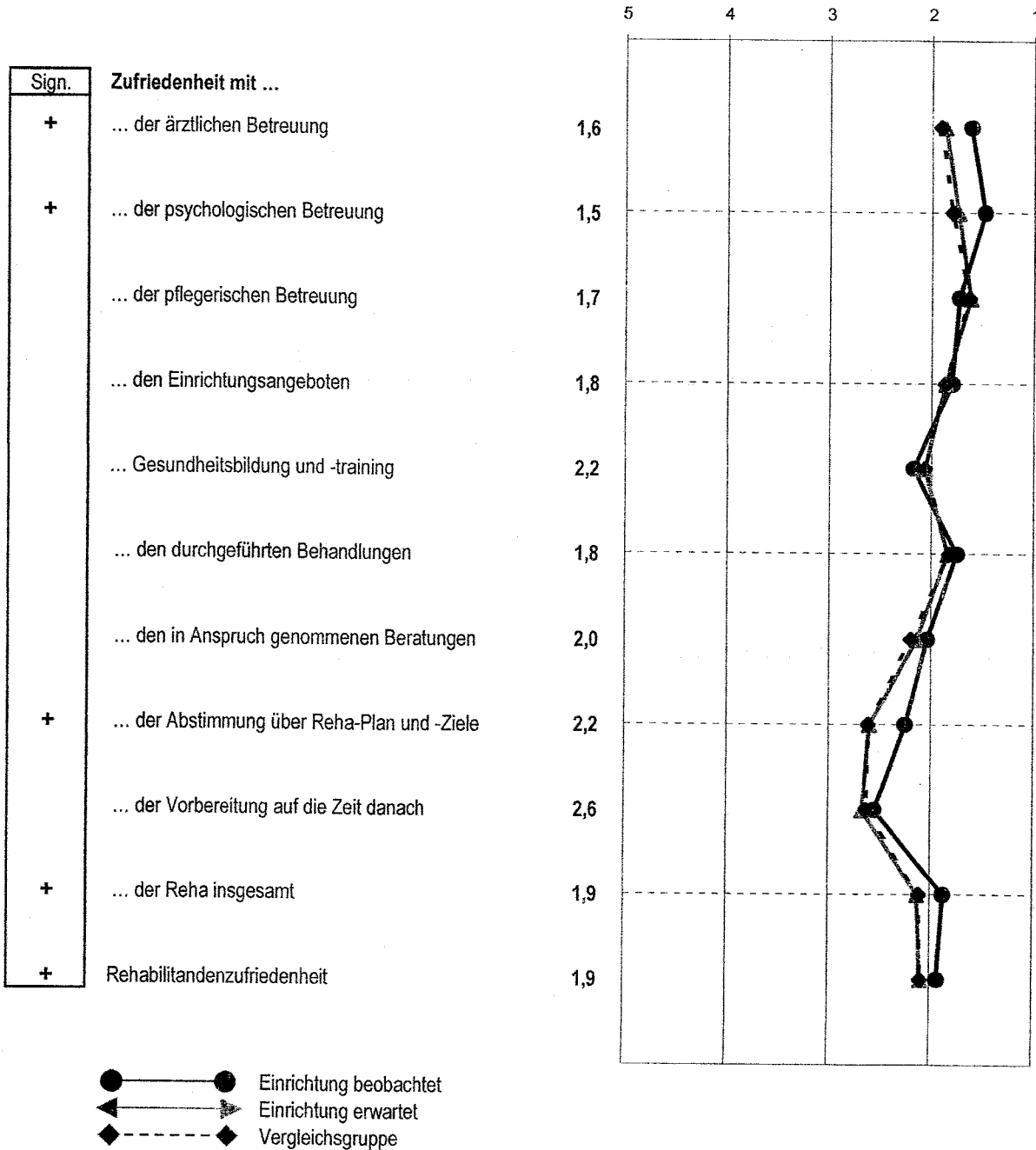

Neustadt a. d. Donau - Reha-Zentrum Bad Gögging
 Abt. III
 Vergleichsgruppe: Internistische Reha-Einrichtungen

Behandlungserfolg im Patientenurteil

